

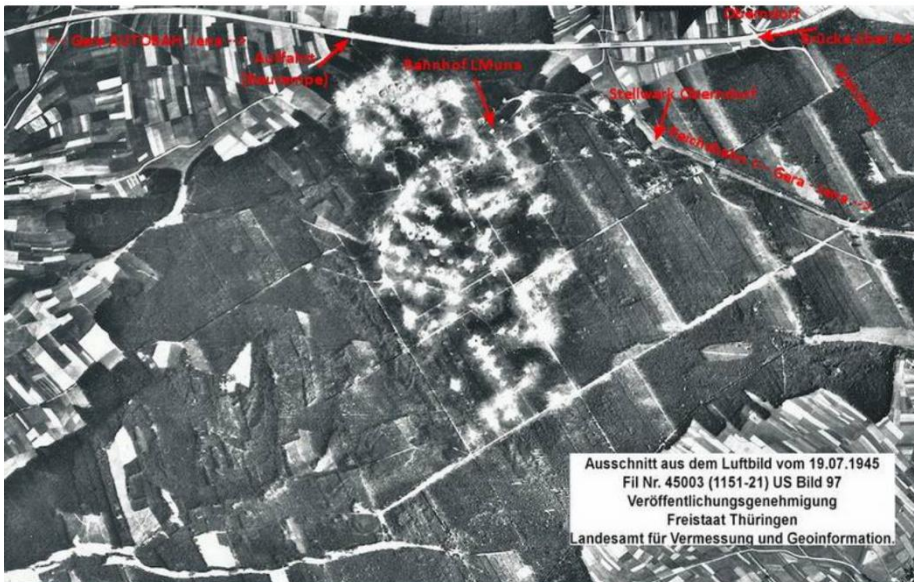

Heimatverein Bad Klosterlausnitz e.V.
Geraer Straße 20, 07639 Bad Klosterlausnitz

Liebe Heimatfreunde,

schon 1934 wurde mit Baumaßnahmen an der LMuna begonnen. Es entstanden neben einem Wohngebiet, Wachgebäuden, Küche, Kasino, Kino, Kfz-Werkstatt, Kfz-Garagen einer Tankstelle, Tiefbrunnen, Wasserentsorgungsanlage, Feuerwache, Lokschuppen, Munitionsarbeitshäusern auch 64 Bunker, ein Stellwerk an der Strecke Weimar - Gera mit Ladung für für 50 – 60 LKW täglich. Beschäftigte in Friedenszeit 200 bis 250, im Krieg 400 bis 500 in Tag- und Nachtschichten. 1944 Beginn der Bau eines Häftlingslagers mit drei Baracken. Tarnname - ab 1944 „Ortrud“.



Die Aufnahme der Amerikaner entstand, als Thüringen bereits von den Russen besetzt war. Zu erkennen sind die großen Sprengtrichter und deren Auswirkungen. Diese stammen nicht von Bombenabwürfen, sondern von den gezielten Sprengungen der Bunker und Freilagerflächen. Vergleiche auch die Luftbilder und Karten unten. Unterhalb der Bezeichnung (Baurampe) - unter den Buchstaben ra ist der Schatten eines Flugzeuges erkennbar.

Nach Vernichtung der LMuna sollte 1946 das Dorf Goldborn am Republikaner mit 300 Einwohnern und Grundstücksflächen von 1500 qm errichtet werden.

Bei einer Wanderung erleben wir noch einmal die Entwicklung vom Bau bis zur Vernichtung der Luftmunitionsanstalt (LMuna) vor Ort

Die Wanderung führt **Jörg Kießling** aus Tautenhain,

Treffpunkt am Ende der Ortsverbindungsstraße zur Muna beim Malerbetrieb Weidner
am 18.04.2026 um 10.00 Uhr

Bitte anmelden per Mail unter info@heimatverein-bkl.de

Die Wanderung ist kostenfrei, um eine Spende wird gebeten.

Mit freundlichen Grüßen

Euer Heimatverein

Heimatverein Bad Klosterlausnitz e.V.
07639 Bad Klosterlausnitz, Geraer Str. 20
Telefon und Fax: 036601-92489
eMail: info@heimatverein-bkl.de
Sparten: „Frau Creativ“, „Wanderfreunde“ und „Freunde der Moorbahn“

Heimatismuseum „Altes Sudhaus“
07639 Bad Klosterlausnitz, Geraer Str. 20
Öffnungszeiten:
Di, Do, Fr 13:30 - 17:00 Uhr
Sa, So 13:30 - 15:30 Uhr

Bankverbindung:
Sparkasse Jena-Saale-Holzland
IBAN: DE06 8305 3030 0000 4328 30
BIC: HELADEF1JEN.
(gleichzeitig Spendenkonto)